Antwortformular

Bei Interesse können Sie uns das ausgefüllte Formular per E-Mail (info@begleiternetzwerk.de und info@awo-herne.de) zusenden oder bei unseren Ansprechpartnern vor Ort abgeben:

- Seniorenbüro Südwest
  Hattinger Str. 811 · 44879 Bochum-Linden
- AWO Kreisverband Herne
  Breddestr. 14 · 44623 Herne

Ich möchte:

◯ Schlaganfall-Helfer werden
◯ Hilfe von einem Schlaganfall-Helfer bekommen

Name / ggf. Organisation

Straße

PLZ, Ort

Telefon

E-Mail

Hinweise zum Datenschutz: Mit Abgabe des Antwortformulars willigen Sie in die Verarbeitung/ Speicherung ihrer personenbezogenen Daten durch die genannten Ansprechpartner ein. Wir verarbeiten Ihre Daten nach Artikel 6 Abs. 1lit. a) der EU-DSGVO auf Basis Ihrer Einwilligung zur Kontaktaufnahme und ggf Weitergabe der Daten an einen Kooperationspartner. Sie haben ein Recht auf Auskunft über Ihre gespeicherten Daten sowie gegebenenfalls ein Recht auf Berichtigung, Sperrung oder Löschung der Daten. Weitere Informationen finden Sie in unseren Datenschutzhinweisen, die Sie online einsehen können unter: www.begleiternetzwerk.de/datenschutz oder www.awo-ruhr-mitte.de/service-navigation/datenschutz

Kontakt

Sie sind auf der Suche nach Unterstützung, dann melden Sie sich bei uns. Wir freuen uns auf Sie!

Ihre Ansprechpartner vor Ort:

AWO Kreisverbände Bochum & Herne
Ulrike Gaus
Tel: 02323 / 9524-10
E-Mail: info@awo-herne.de

BegleiterNetzwerk Bochum
Anna Wischnewski
Tel: 0151 / 44 95 22 85
E-Mail: info@begleiternetzwerk.de

STIFTUNG DEUTSCHE SCHLAGANFALL HILFE

Ehrenamtliche Schlaganfall-Helfer



Hilfe, die ankommt!

Ein gemeinsames Projekt von:

AWO Kreisverband Herne
AWO Kreisverband Bochum
BegleiterNetzwerk Bochum

Wie ein Blitz aus heiterem Himmel – ein Schlaganfall kommt plötzlich und unerwartet.

Leider weist die Nachsorge von Schlaganfall-Betroffenen noch immer erhebliche Defizite auf. Viele Informationen über Therapiemöglichkeiten, Sozialleistungen oder andere Formen von Unterstützung erfolgen oft nur bruchstückhaft. Sie sind häufig nur zufällig und hängen in vielen Fällen vom persönlichen Engagement einzelner Mitarbeiter in den verschiedenen Abschnitten der Versorgung ab.

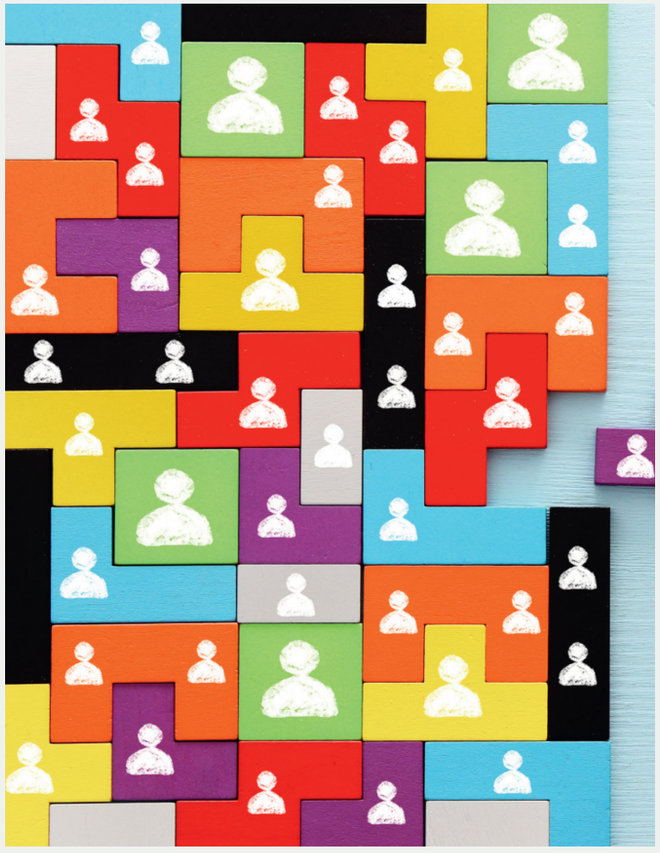

Hilfe vor Ort

Da vor allem auch die menschlich-emotionale Begleitung nicht ausreichend berücksichtigt wird, hat die Stiftung Deutsche Schlaganfall-Hilfe das Konzept der ehrenamtlichen Schlaganfall-Helfer entwickelt. Sie schließen diese Versorgungslücke und unterstützen gezielt sowohl Betroffene als auch deren Angehörige. Gemeinsam mit regionalen Kooperationspartnern werden Schlaganfall-Helfer vor Ort geschult und weitervermittelt.

Die Schlaganfall-Helfer bieten patientenorientierte Versorgung und individuelle Hilfestellung im Alltag an:

- Vom Schlaganfall betroffene Menschen und Ihre Familie erhalten Unterstützung!
- Schlaganfall-Helfer kommen direkt zu Betroffenen nach Hause.
- Sie leisten Hilfstellung bei Behördengängen (Schwerbehindertenausweis) oder Alltagsbegleitung (Spaziergänge oder Bibliotheksbesuche).
- Sie motivieren und ermutigen, indem sie zuhören und mit Betroffenen sprechen.
- Sie geben wertvolle Tipps im Alltag (Vermittlung von Selbsthilfegruppen und weiteren Hilfen).

Es werden keine therapeutischen, pflegerischen o.ä. Leistungen erbracht.

Allgemeine Informationen zum Thema Schlaganfall und zur Arbeit der Stiftung

Unsere Mission: Gemeinsam für Menschen – gegen den Schlaganfall

Wir helfen...

- betroffenen Menschen konkret und unmittelbar und hören zu: Wir lernen durch die Begegnung und die Gespräche mit Betroffenen und Angehörigen.
- strukturell und systemisch, damit unsere Arbeit allen betroffenen Menschen und ihren Angehörigen in Deutschland zugute kommt.
- in der Bevölkerung durch Aufklärung über Risikofaktoren und Verhalten im Notfall.
- patientenorientiert und uneigennützig entlang der Versorgungskette: Prävention, Notfall, Akut, Reha und Nachsorge.

Für weitere Informationen zum Thema Schlaganfall und/oder zur Arbeit der Stiftung wenden Sie sich bitte direkt an:

STIFTUNG DEUTSCHE SCHLAGANFALL HILFE

Stiftung Deutsche Schlaganfall-Hilfe
Schulstraße 22
33330 Gütersloh
Telefon: 05241 9770-0
E-Mail: info@schlaganfall-hilfe.de
Mo, Di & Do von 9 bis 15.30 Uhr
Mittwoch von 9 bis 17.00 Uhr
Freitag von 9 bis 12.00 Uhr
schlaganfall-hilfe.de